

ありそうで無かった!

シンプル機能&シンプル操作の送り状管理ソフト

貴社の帳票印刷をピタっと簡単に!

ピタっと簡単! 帳票印刷

ぴたちよ

## ご説明資料



## 1. ピタッと簡単！帳票印刷「ぴたちよ」のご紹介

- ✓ 送り状、請求書、健康診断結果DMなど、定形用紙への大量印刷している
- ✓ 自分で、定形用紙にあわせて印刷設定をしたい
- ✓ 簡単で分かりやすい印刷画面がほしい
- ✓ 入在庫システムの開発を行っているが、開発工数削減の為、印刷機能を簡単に作りたい
- ✓ 送り状データの作成は既存システムで行っているので、印字だけ行えるツールが欲しい
- ✓ 【3PL事業様】 寄託元への報告データから、送り状の印字を行ないたい
- ✓ セキュリティを考えると、基幹システムのデータベースに接続を行いたくない

こんな方に、ぜひ！

# 1. ピタッと簡単！帳票印刷「ぴたちよ」のご紹介

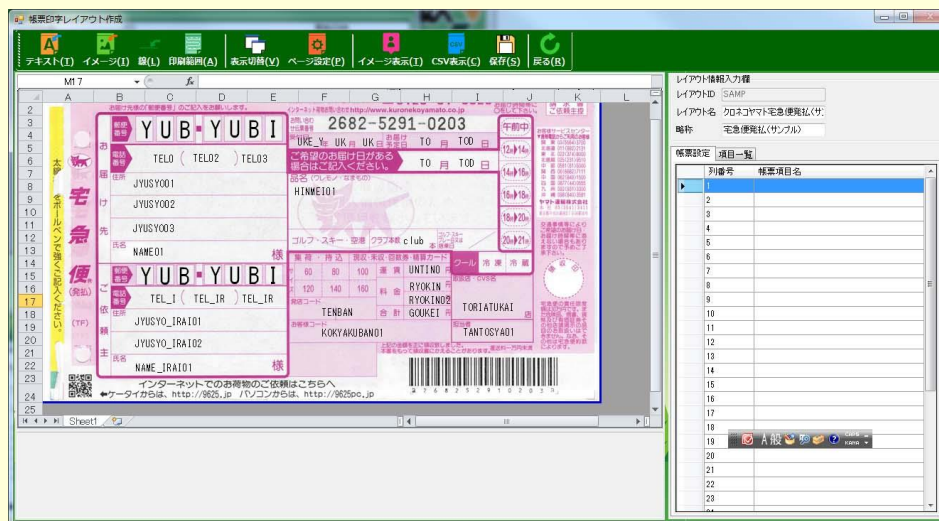
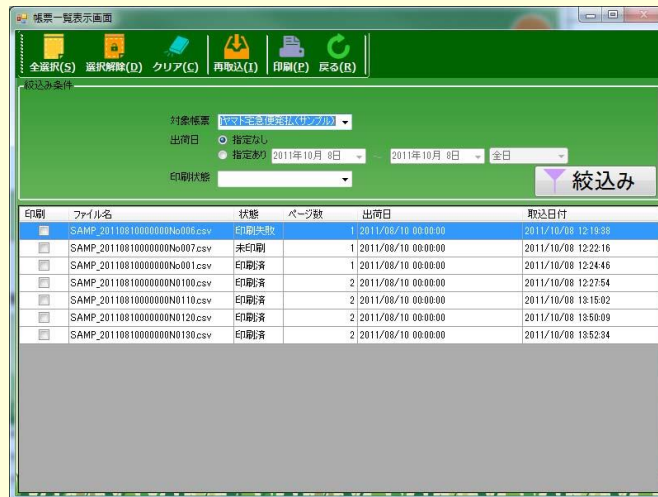

## 2. 「ぴたちよ」とは？

CSVデータの内容を、各種フォーマットに合わせて印刷を行うソフトウェアです。

各種フォーマットに対して印刷する位置など設定し、印刷画面にて連続印字を行う事ができます。

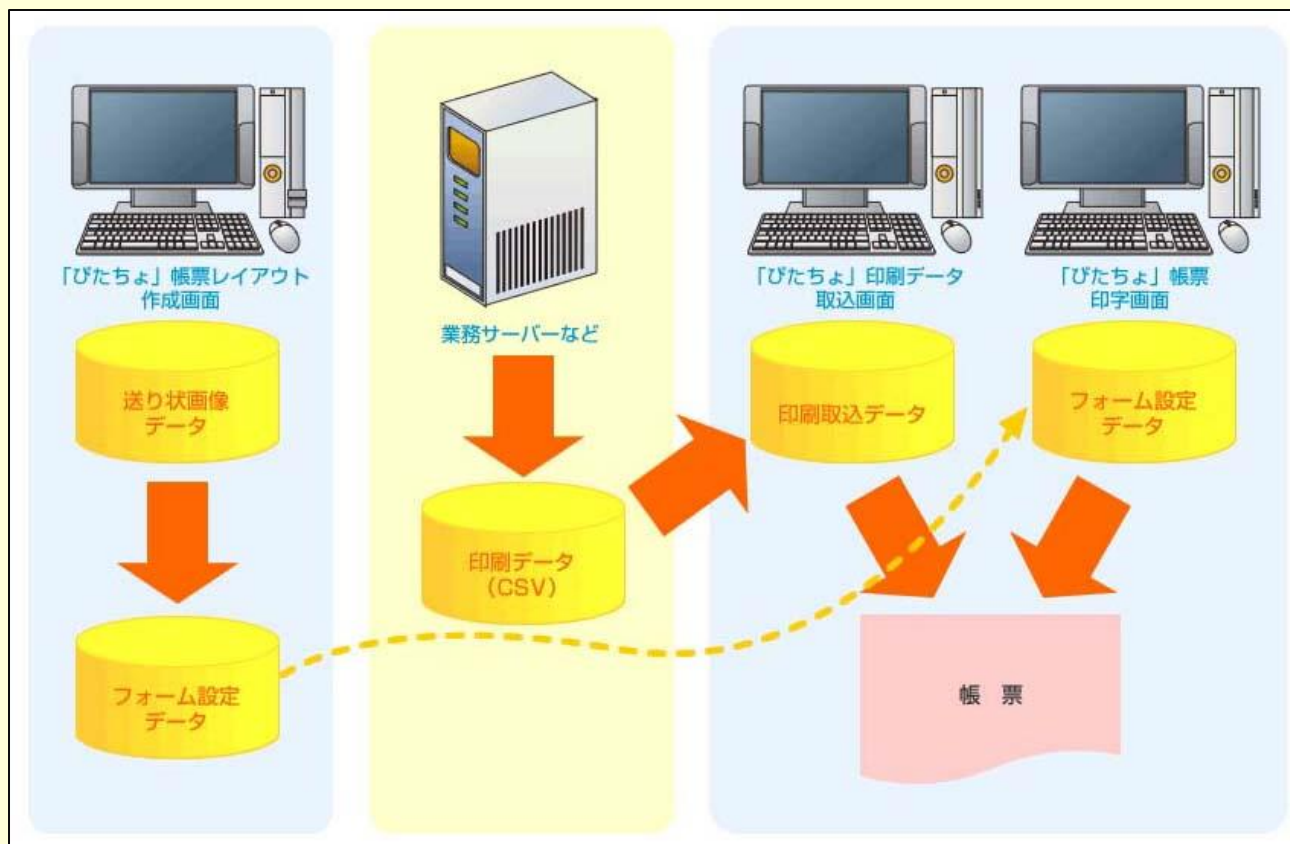

### STEP1

取り込んだ定型フォームの画像に、印字位置を設定します。この操作は、定型フォーム毎に1度行うだけです。

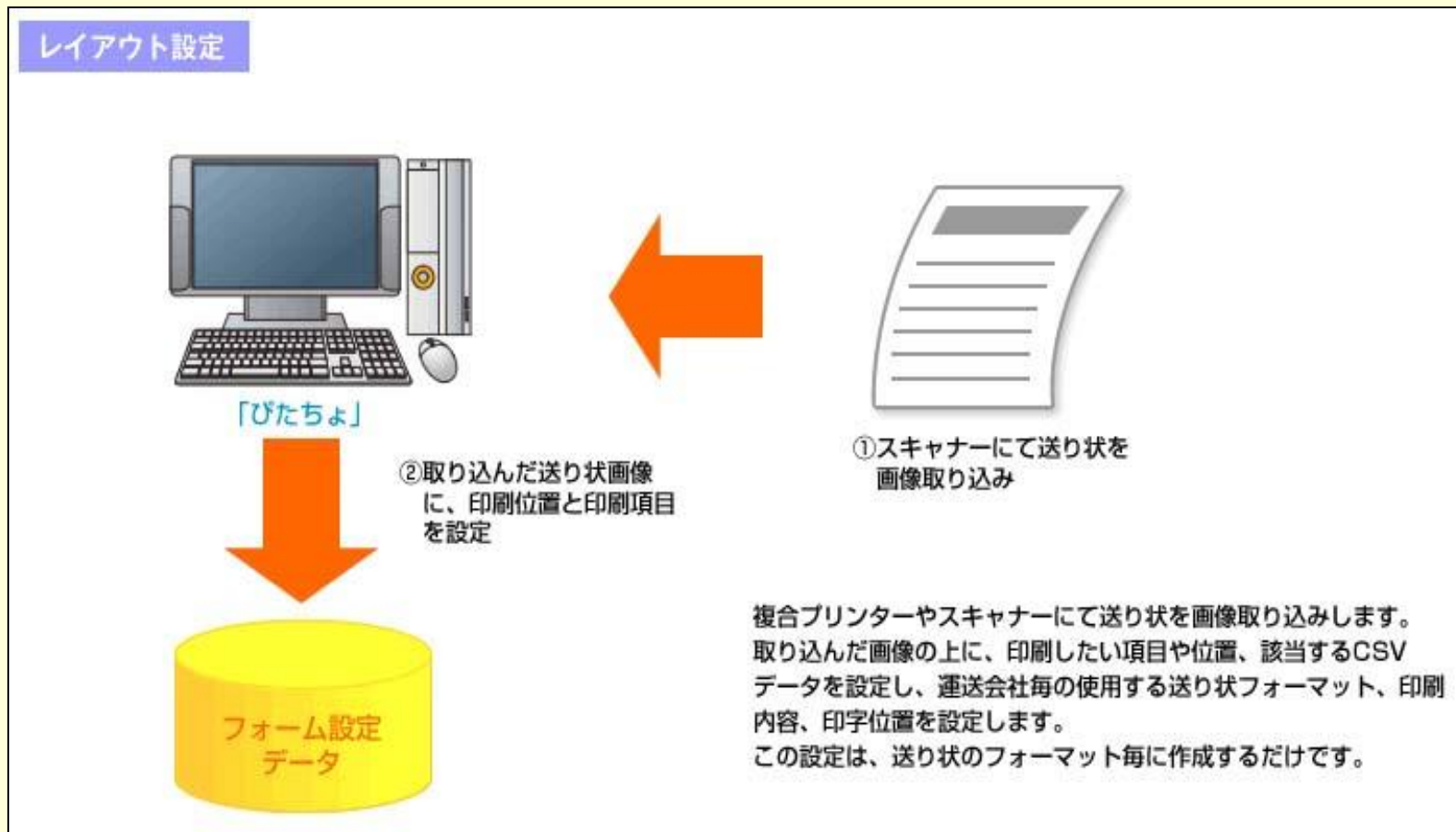

STEP2

メニュー画面の「帳票データ取込」を押します。これで、設定画面にて指定したルールで、CSVデータの取り込みが行われます。



STEP3

「帳票一覧表示」画面に、取り込んだデータが一覧表示されます。条件を指定絞り込みを行う事で、印字したい対象を選ぶことができます。対象を選び、印刷ボタンを押せば、印刷開始です。

帳票一覧表示画面

全選択(S) 選択解除(D) クリア(C) 再取込(I) 印刷(P)

絞り込み条件

対象帳票: ヤマト宅急便支払(サンプル)

出荷日:  指定なし  指定あり 2011年10月 8日 ~ 2011年10月 8日 全日

印刷状態: [ ]

絞り込み

印刷	ファイル名	状態	ページ数	出荷日	取込日付
<input checked="" type="checkbox"/>	SAMP_20110810000000No006.csv	印刷失敗	1	2011/08/10 00:00:00	2011/10/08 12:19:38
<input type="checkbox"/>	SAMP_20110810000000No007.csv	未印刷	1	2011/08/10 00:00:00	2011/10/08 12:22:16
<input type="checkbox"/>	SAMP_20110810000000No001.csv	印刷済	1	2011/08/10 00:00:00	2011/10/08 12:24:46
<input type="checkbox"/>	SAMP_20110810000000No100.csv	印刷済	2	2011/08/10 00:00:00	2011/10/08 12:27:54
<input type="checkbox"/>	SAMP_20110810000000No110.csv	印刷済	2	2011/08/10 00:00:00	2011/10/08 13:15:02
<input type="checkbox"/>	SAMP_20110810000000No120.csv	印刷済	2	2011/08/10 00:00:00	2011/10/08 13:50:09
<input type="checkbox"/>	SAMP_20110810000000No130.csv	印刷済	2	2011/08/10 00:00:00	2011/10/08 13:52:34

 **STEP4**

印刷プレビュー画面が表示されます。印刷ボタンを押せば、印刷が開始されます。

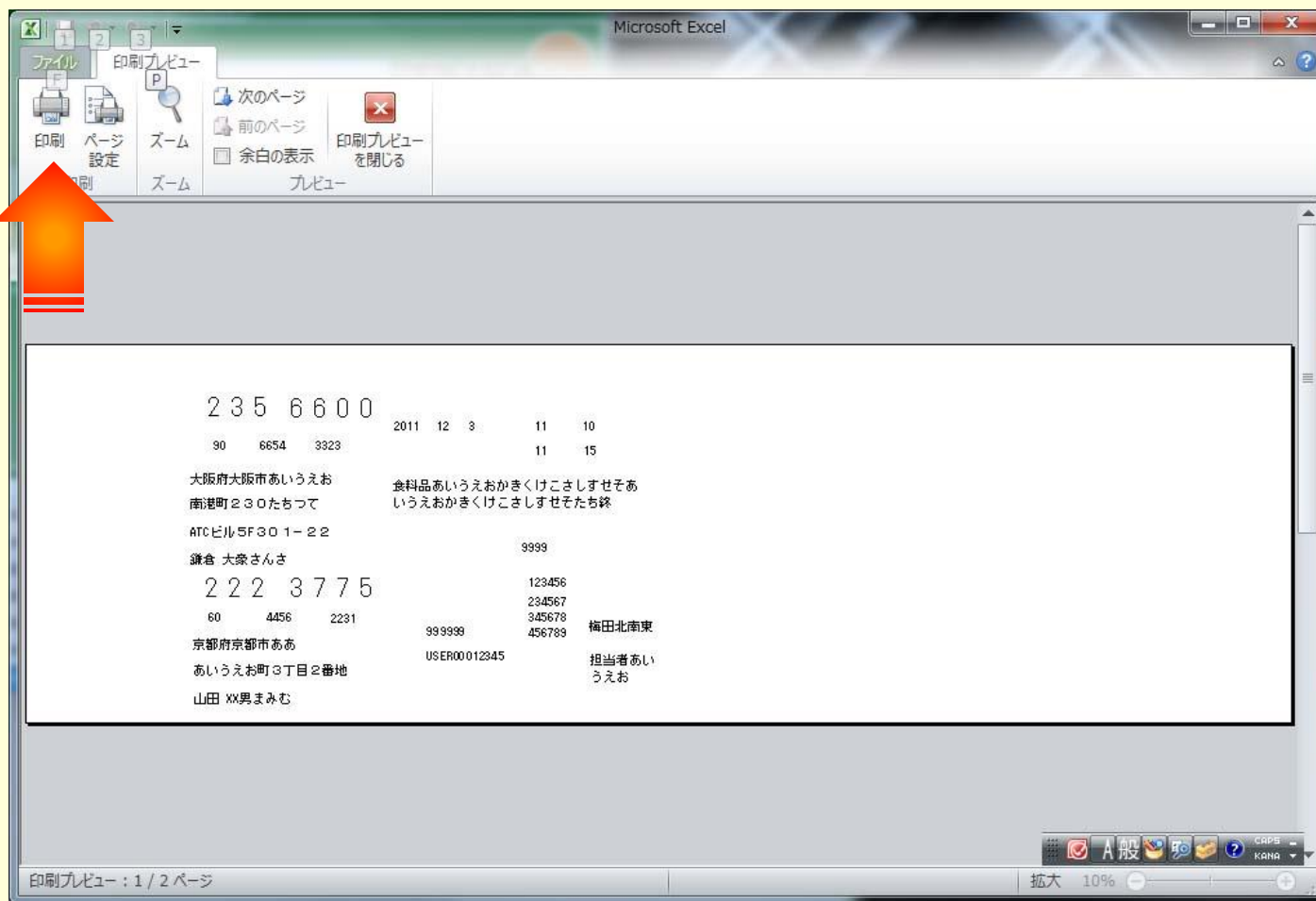



「ピタちよ」では以下の機能を実現しています。

メニュー画面	トップ画面
帳票一覧画面	印刷対象となる一覧を表示
帳票印刷画面	帳票一覧画面で選択したデータの印刷を行う
帳票レイアウト作成画面	帳票印字を行うレイアウトを作成する画面。 帳票レイアウトとCSVの項目名との連結を行う。
印刷データ取込画面	印刷データの自動取込。 手動取込の画面への遷移。
設定画面	システムの動作設定を行う。
複数パソコンでの使用	取込パソコンを1台設定し、複数台のパソコンから 取込データの印刷が可能。

## 5. 「ピタちよ」に同梱している送り状

送り状の印刷にて使用する場合、以下の運送会社送り状が同梱されています。

クロネコヤマト	宅急便(発払)、宅急便(着払)、宅急便タイムサービス(発払)、宅急便コレクト、ヤマト便(発払)、ヤマト便(着払)、クロネコメール便、往復宅急便(発払)
佐川急便	飛脚宅配便・飛脚航空便(元払)、飛脚宅配便・飛脚フリーサイズパッケージ・飛脚航空便・飛脚航空便フリーサイズパッケージ(着払)
西濃運輸	カンガルー便
福山通運	元払、着払、元払・パーセルワン、着払・パーセルワン、親札



### 構成例1

既存システムからCSVデータを取り込んで、「ぴたちよ」で印刷。

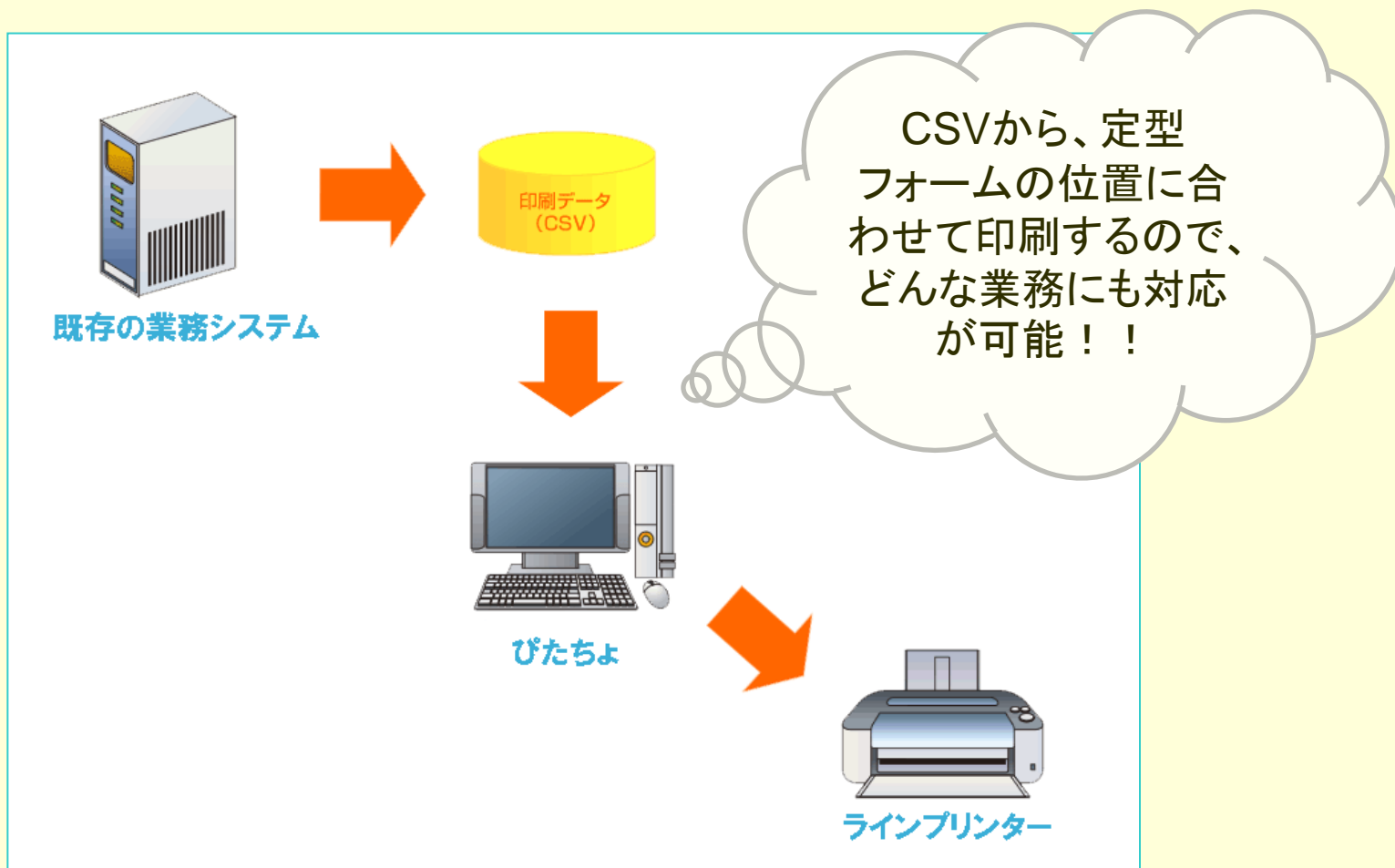



### 構成例2

ハンディターミナルからCSVデータを取り込んで、「ぴたちよ」で印刷。

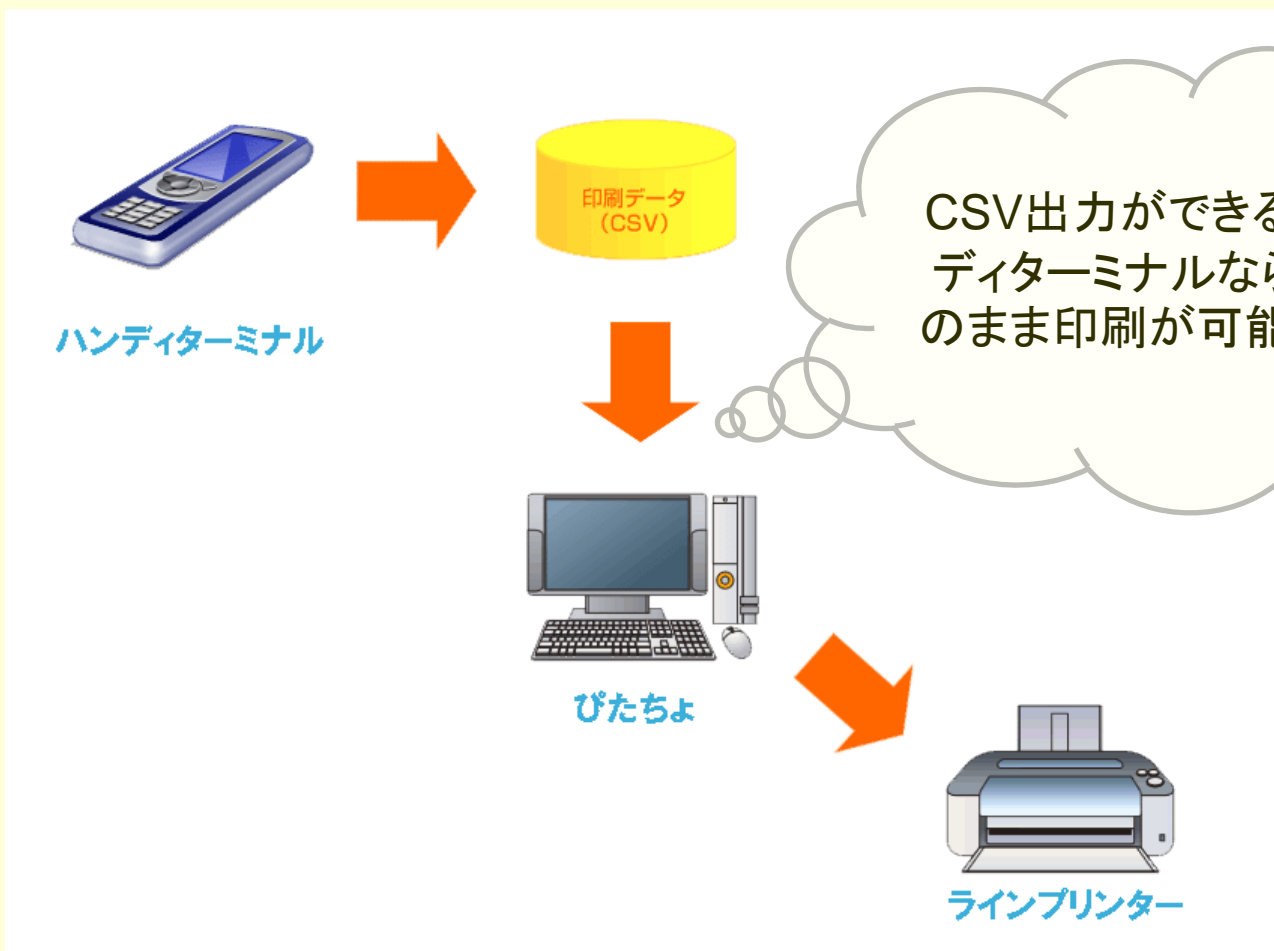

### 1) 推奨動作スペック

OS	XP SP3以降
CPU	Pentium 2GHz以上
メモリ	1GB
HDD	10MB～ (印刷枚数により変化)

### 2) 最低動作スペック

OS	XP SP3以降
CPU	Pentium 1 GHz 以上
メモリ	512 MB 以上の RAM
HDD	10MB～ (印刷枚数により変化)

### 3) 必要ソフトウェア

Office	Microsoft .Office2000以降
.NET Framework	Microsoft .NET Framework 4

## ソフトウェアパッケージ価格

150,000円(消費税別途)/1ライセンス



ご購入はこちらまで。

「ぴたちよ」WEBサイト

<http://www.form-print.com>

メール

[info@form-print.com](mailto:info@form-print.com)